

Viernes, 21 de Diciembre, RONDA de VILLANCICOS

- 20:00, desde Sta María de Ermitagaña para acabar en La Sagrada Familia sobre las 21:30 compartiendo las cosas para comer que traigamos.

Los que quieran, pueden llevar alimentos para compartir, de 19:30 a 20:00 a la Sda Familia.



22 de Diciembre, CONCIERTO-ORACIÓN DE ADVIENTO, a cargo de SHEMA, 20:15 en Ermitagaña

24 de Diciembre, miércoles. La Eucaristía de la Víspera de la Navidad será a las 19:30 h en Ermitagaña y a las 19:00 en La Sda Familia.

El día 25 y el 1: no habrá misa de 9:30 de la mañana. El resto de misas como en domingo.

30 de Diciembre. FIESTA DE LA SAGRADA FAMILIA

+ Tras las eucaristías, en la parroquia de La Sda. Familia, compartiremos unas pastas.

30 de Diciembre, CONCIERTO-ORACIÓN DE NAVIDAD, a cargo de SHEMA, 20:15 en Ermitagaña

**¡PARA LOS NIÑOS!
PELÍCULA, JUEGOS Y ORACIÓN ANTE EL BELÉN.**



+ Los días 26, 27, 28 de Diciembre y 2, 3 de Enero en Sagrada Familia, desde las 16:30 hasta las 19:00 h.

Como monitores estarán los jóvenes de la comunidad parroquial.

Cada niño traerá algo para compartir en la merienda y la parroquia pone las bebidas.



6 de Enero, Fiesta de LA EPIFANÍA, de REYES. En la misa de 12:30 de Ermitagaña, nos acompañarán sus majestades los Reyes Magos.

ANTORCHA

Navidad 2.018-19



Comunidad Parroquial Sta María de Ermitagaña - La Sagrada Familia

¡Feliz Navidad!

Nuevamente nos conmueve que Dios se haya hecho niño, para que podamos amarlo, para que nos atrevamos a amarlo, y, como niño, se pone confiadamente en nuestras manos. Dice algo así: Sé que mi esplendor te asusta, que ante mi grandeza tratas de afianzarte tú mismo. Pues bien, vengo por tanto a ti como niño, para que puedas acogerme y amarme.

Me llega al corazón esa palabra del evangelista, de que no había lugar para ellos en la posada. Surge inevitablemente la pregunta sobre qué pasaría si María y José llamaran a mi puerta. ¿Habría lugar para ellos? Y después nos percatamos de que esta noticia aparentemente casual de la falta de sitio en la posada, que lleva a la Sagrada Familia al establo, es profundizada en su esencia por el evangelista Juan cuando escribe: «Vino a su casa, y los suyos no la recibieron» (Jn 1,11). ¿Tenemos un puesto para Dios cuando él trata de entrar en nosotros? ¿Tenemos tiempo y espacio para él? ¿No es precisamente a Dios mismo al que rechazamos?



No hay sitio para él. Nosotros nos queremos a nosotros mismos, queremos las cosas tangibles, la felicidad que se pueda experimentar, el éxito de nuestros proyectos personales y de nuestras intenciones. Estamos completamente «llenos» de nosotros mismos, de modo que ya no queda espacio alguno para Dios. Y, por eso, tampoco queda espacio para los otros, para los niños, los pobres, los extranjeros. A partir de la sencilla palabra sobre la falta de sitio en la posada, podemos darnos cuenta de lo necesaria que es la exhortación de san Pablo: «Transformaos por la renovación de la mente» (Rm 12,2).

Benedicto XVII - 2012

UN REGALO NAVIDEÑO:

EL EVANGELIO DE CADA DÍA. 1,50 euros el pequeño y 3 euros el grande.



NAVIDADES SOLIDARIAS

Hermanitas de los Pobres.

- *Operación Kilo: puedes traer a la parroquia las siguientes cosas que en estos momentos necesitan: aceite, galletas, azúcar, mermeladas, café, artículos para baño, artículos de limpieza del hogar. Las recogeremos y se las entregaremos a lo largo de las navidades. Es una manera de ayudar a los ancianos más pobres. Su nº de cuenta es el 2054 0000 40 9136325443.*

AYUDA PARA PAGAR LAS OBRAS DE NUESTRA COMUNIDAD PARROQUIAL Al trimestre hemos de pagar **12.500 euros** de las obras de La Sda Familia.

Las cuentas de la parroquia para colaborar son:

Ermitagaña: La Caixa **ES79 2100 5237 6821 00724776**
Caja Rural **ES69 3008 0084 3732 1510 2421**
Sagrada Familia: La Caixa **ES39 2100 5312 2222 00096135**
Caja Rural **ES41 3008 0084 3932 1510 2827**

También se pueden entregar donativos para Caritas

La **CUOTA PARROQUIAL** para Santa María de Ermitagaña o para La Sagrada Familia. Puedes estrenarla, aumentarla, añadirle el IPC anual o dejarla como está.

ATENCIÓN A LOS ENFERMOS

Desde la parroquia estamos disponibles, y más en estas fechas, para administrar el sacramento de la penitencia, la eucaristía o la unción de los enfermos. Las personas mayores que por edad o enfermedad no pueden salir de casa pueden solicitar que desde la parroquia se les visite de una forma periódica.



¡ANÍMATE! y PARTICIPA EN LA ELABORACIÓN DEL BELÉN PARROQUIAL

En La Sagrada Familia se montará el día 14
En Ermitagaña: **lunes 17** y **martes 18** a partir de las 20:00 h.



HORARIOS PARROQUIALES

SANTA MARÍA DE ERMITAGAÑA

LA SAGRADA FAMILIA.

Eucaristías Laborables

9:30 h
11:00 h
19:30 h

11:30 h
19:00h

Eucaristías Festivos

9:30 h
11:00 h
12:30 h
19:30 h
21:00 h

11:30 h
13:00 h
19:00 h



En Navidad se pueden anotar en la Sacristía los nombres de los difuntos que se quieran encomendar en las Eucaristías del año 2019

Sábado 15 de Diciembre RETIRO de ADVIENTO, a las 10,00 en La Sda. Familia. Lo impartirá Sor Pilar Germán, Abadesa del Monasterio Cisterciense de Sta. M^a de S. José de Alloz.

CELEBRACIONES DE LA CONFESIÓN EN ADVIENTO

Viernes 14 de Diciembre a las 19:30, en La Sagrada Familia.

Miércoles, 19 de Diciembre a las 20:00, en Ermitagaña.

Para **adolescentes:** Durante la hora de la Catequesis el viernes 14, en S.Familia, y la semana **del 17 al 20** de Diciembre, en Ermitagaña, de 20:00 a 21:00.

Si para acoger a nuestros familiares tratamos de arreglar la casa, ¿Cómo no nos vamos a limpiar por dentro para acoger al Señor?

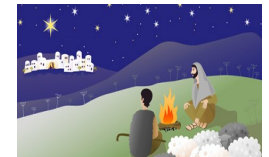

23 de Diciembre. BENDICIÓN DE LAS FIGURAS DEL NIÑO JESÚS para el Belén de casa. En las Eucaristías de las 11:30 y 12:30 h.

23 de Diciembre. Sorteo de navidad tras las Eucaristías de 11:30 y de 12:30, con regalos sorpresa para los niños que han acudido a las celebraciones los domingos y festivos de adviento.